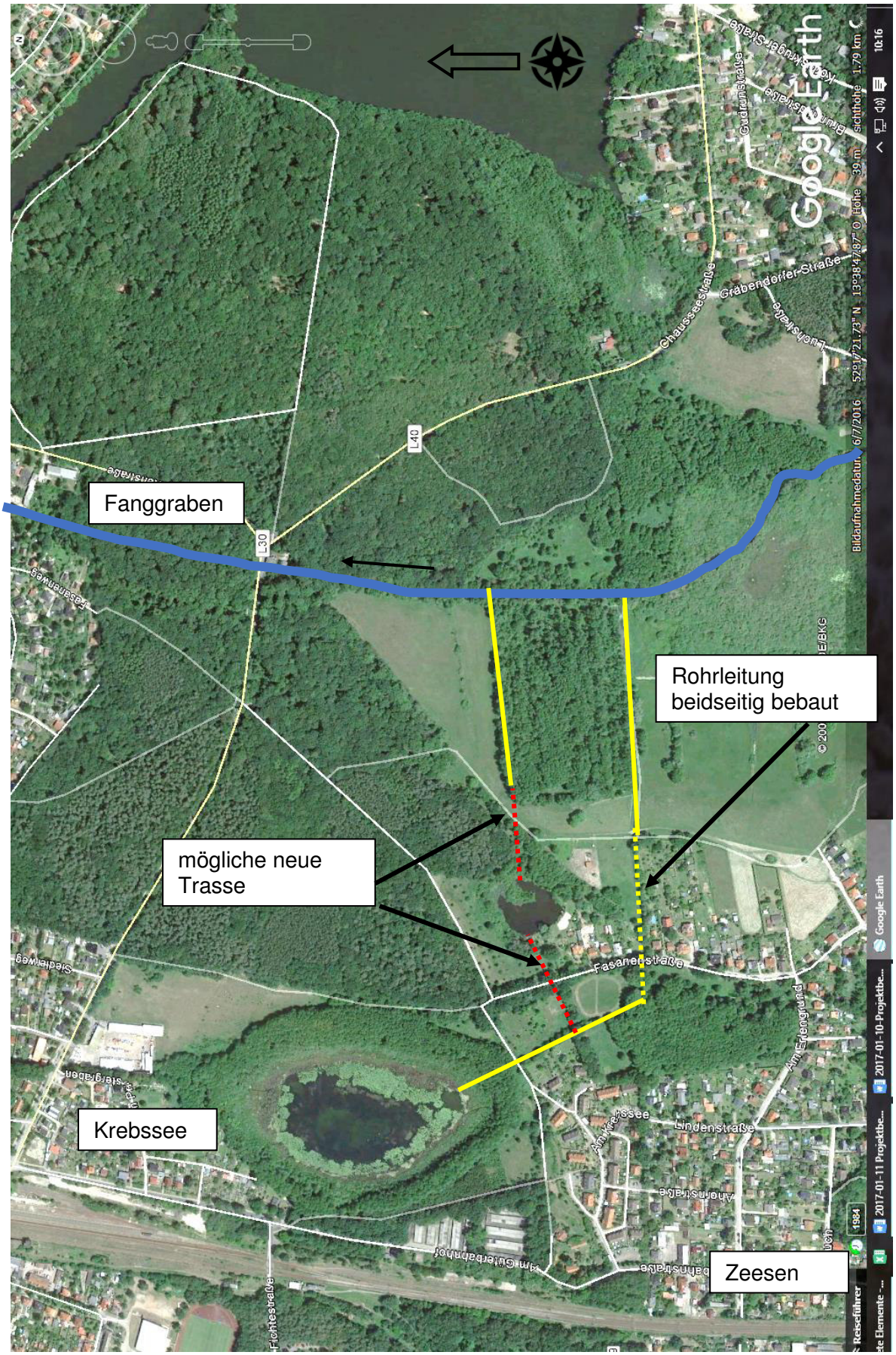
Fanggraben
Rohrleitung
beidseitig bebaut
mögliche neue
Trasse
Krebssee
Zeesen
Fasanenstraße
Lindenstraße
Ahornstraße
Am Krebssee
Am Erlengrund
Chausseestraße
Gräbendorfer Straße
Gudrunstraße
Lorenstraße
Fichtestraße
Siedlungsweg
Fasanenweg
L30
L40
Google Earth