Wasser- und Bodenverband „Dahme-Notte“		
Stabilisierung der Wasserstände und Verbesserung der Gewässerstrukturgüte im Naturschutzgebiet „Gadsdorfer Torfstiche und Luderbusch“ **Übersichtslageplan**		
Bearbeiter:	Datum:	Blatt
Herr Tesch	12.01.2017	Nr. 1

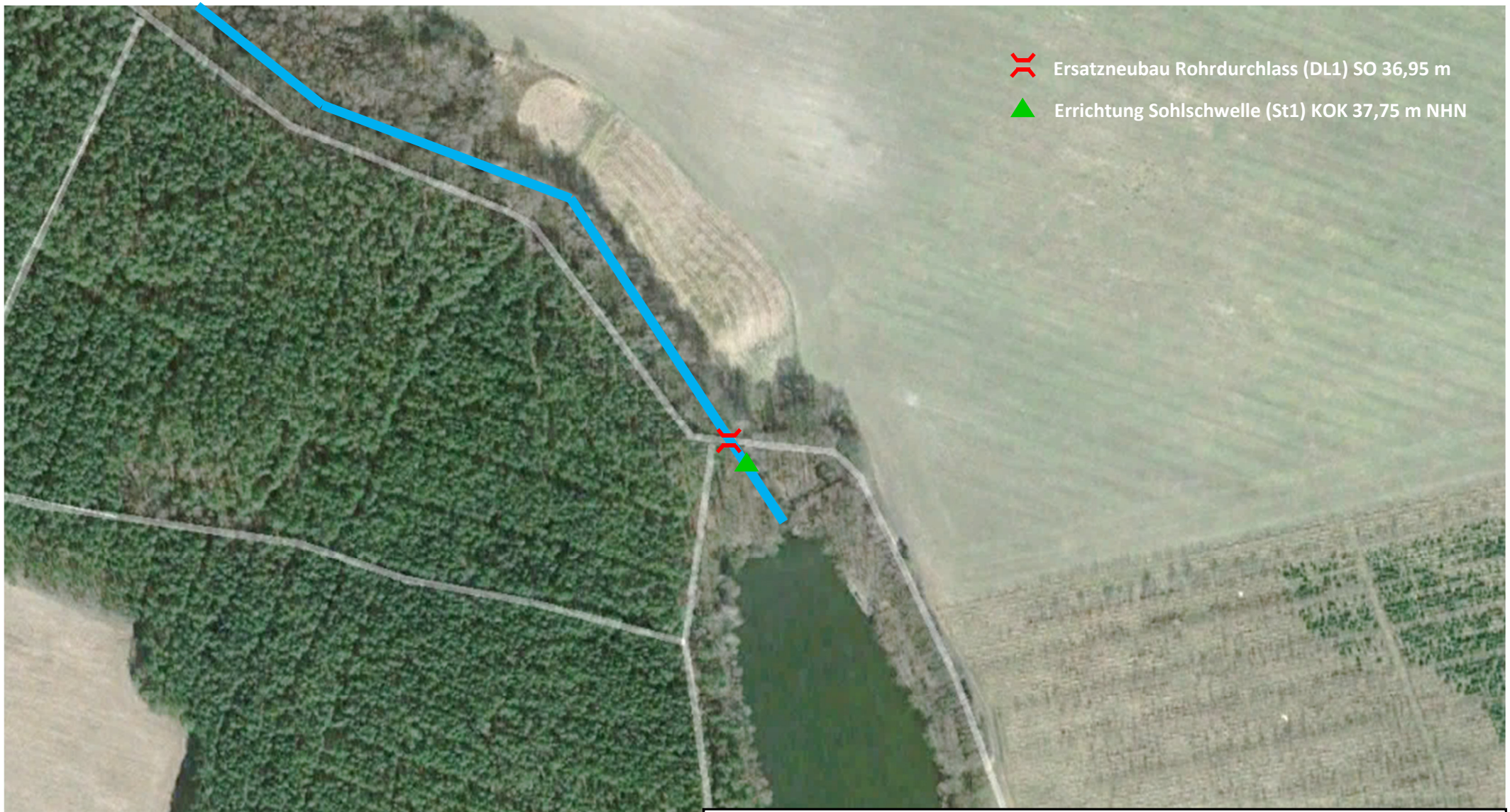

Wasser- und Bodenverband „Dahme-Notte“		
Stabilisierung der Wasserstände und Verbesserung der Gewässerstrukturgüte im Naturschutzgebiet „Gadsdorfer Torfstiche und Luderbusch“ **Lageplan Ablauf Teich 1**		
Bearbeiter:	Datum:	Blatt
Herr Tesch	12.01.2017	Nr. 2

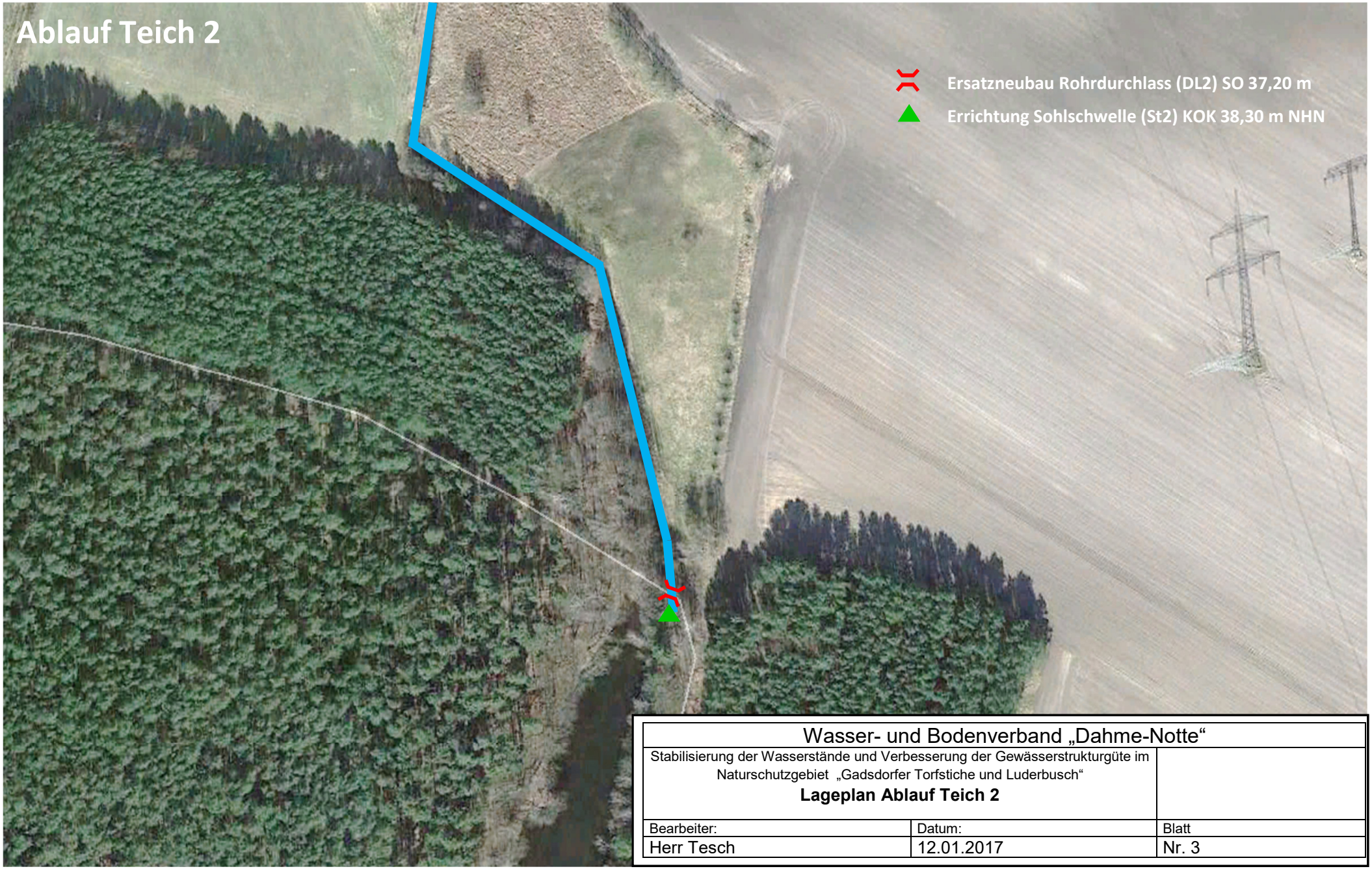

Wasser- und Bodenverband „Dahme-Notte“		
Stabilisierung der Wasserstände und Verbesserung der Gewässerstrukturgüte im Naturschutzgebiet „Gadsdorfer Torfstiche und Luderbusch“ **Lageplan Ablauf Teich 2**		
Bearbeiter:	Datum:	Blatt
Herr Tesch	12.01.2017	Nr. 3